



Almorox

Sendero del Lazarillo

PR-TO 14 SENDEROS DE TOLEDO



Almorox

### Por la Cuenca del río Alberche

Almorox linda por el norte con los términos municipales de Cenicientos, Cadalso de los Vidrios, San Martín de Valdeiglesias y Villa del Prado en la provincia de Madrid y por el sur con Santa Cruz del Retamar, Escalona y Paredes de Escalona en la de Toledo. El municipio se encuentra situado en la vertiente norte de una pequeña colina, en terreno llano, a orillas del arroyo Tordillos y cerca del río Alberche. De norte a este es atravesado por los arroyos Labros y Tabalón, que uniéndose forman el Tordillos que desemboca en el Alberche. El paraje más llamativo de esta villa es El Pinar, un extenso bosque de pinos piñoneros de una belleza impresionante, donde se encuentran ardillas, ciervos y jabalíes, entre otras especies.



Dehesa de Enebrales

www.senderosdetoledo.org



### Red de Senderos Homologados de la Provincia de Toledo

GR 113

#### Camino Natural del Tajo

Sendero de Gran Recorrido de más de 1000 km entre Albarracín (TE) y Cedillo (CC), que atraviesa la provincia de Toledo de Este a Oeste siguiendo el curso del río a lo largo de más de 180 km, entre los términos municipales de Toledo y Puente del Arzobispo.

GR 116

#### Camino Natural de Las Villuercas

Sendero de Gran Recorrido que se extiende en su mayor parte por la provincia de Cáceres, pero transita un corto tramo por el término municipal de Puerto de San Vicente.

PR-TO 10

#### Ruta de las Tres Villas: 16 km

Une las localidades de Rielves, Huecas y Barciencia.

PR-TO 11

#### Senda del Lince: 14 km

Sierra de Valdehierro (Madrdeijos).

PR-TO 12

#### Ruta del Charco Negro: 6,5 km

Sobre las estepas yesosas de Santa Cruz de la Zarza.

PR-TO 13

#### Ruta de las Aves: 13,5 km

Por las dehesas y el pantano de Navalcán.

PR-TO 14

#### Sendero del Lazarillo: 13 km

En Almorox, territorio fronterizo con Madrid.



Cabe destacar el célebre pasaje de las uvas de la novela "El Lazarillo de Tormes" (1554) que transcurre en Almorox, donde Lázaro y el ciego se detienen en tiempo de vendimia y protagonizan una de las escenas más conocidas de la literatura española.



La vida de Lazarillo de Tormes y de sus fortunas y adversidades.

Anónimo del s. XVI.



### Puntos de Interés:

- Paraje "El Pontón".
- Dehesa de Enebrales.
- Paraje de las Cabezas.
- Ermita de San Julián.
- Fuente de la Adrada.

### En el casco urbano:

- Iglesia Parroquial San Cristóbal
- Plaza de la Constitución con el Ayuntamiento y la picota o rollo de justicia, símbolo de la localidad.
- Ermita de Ntra. Sra. de la Piedad.



Señalización de senderos de pequeño recorrido (PR)

PR-TO 14



No se permite encender fuego  
No se permite la recolección de minerales y rocas  
No se permite la recolección de plantas  
No se permite la captura de animales



Evite hacer ruido  
Respete los bienes y propiedades privadas  
Manténgase en los caminos

# SENDEROS DE TOLEDO PR-TO 14

## Sendero del Lazarillo



Sendero de Pequeño Recorrido PR-TO 14  
Almorox

**Longitud:** 13 km  
**Altitud máx.:** 639 m  
**Dificultad:** Media  
**Tiempo estimado:** 3 h 30 min  
**Tipo de recorrido:** Circular  
**Época recomendable:**  
Otoño, invierno y primavera

### LEYENDA

RUTA PR-TO 14



Puntos de información



Límite autonómico



Carretera Nacional



Carretera Local



Escala:



Mapa Instituto Geográfico Nacional MTN25. Detalle de hojas: 580-1 y 580-3

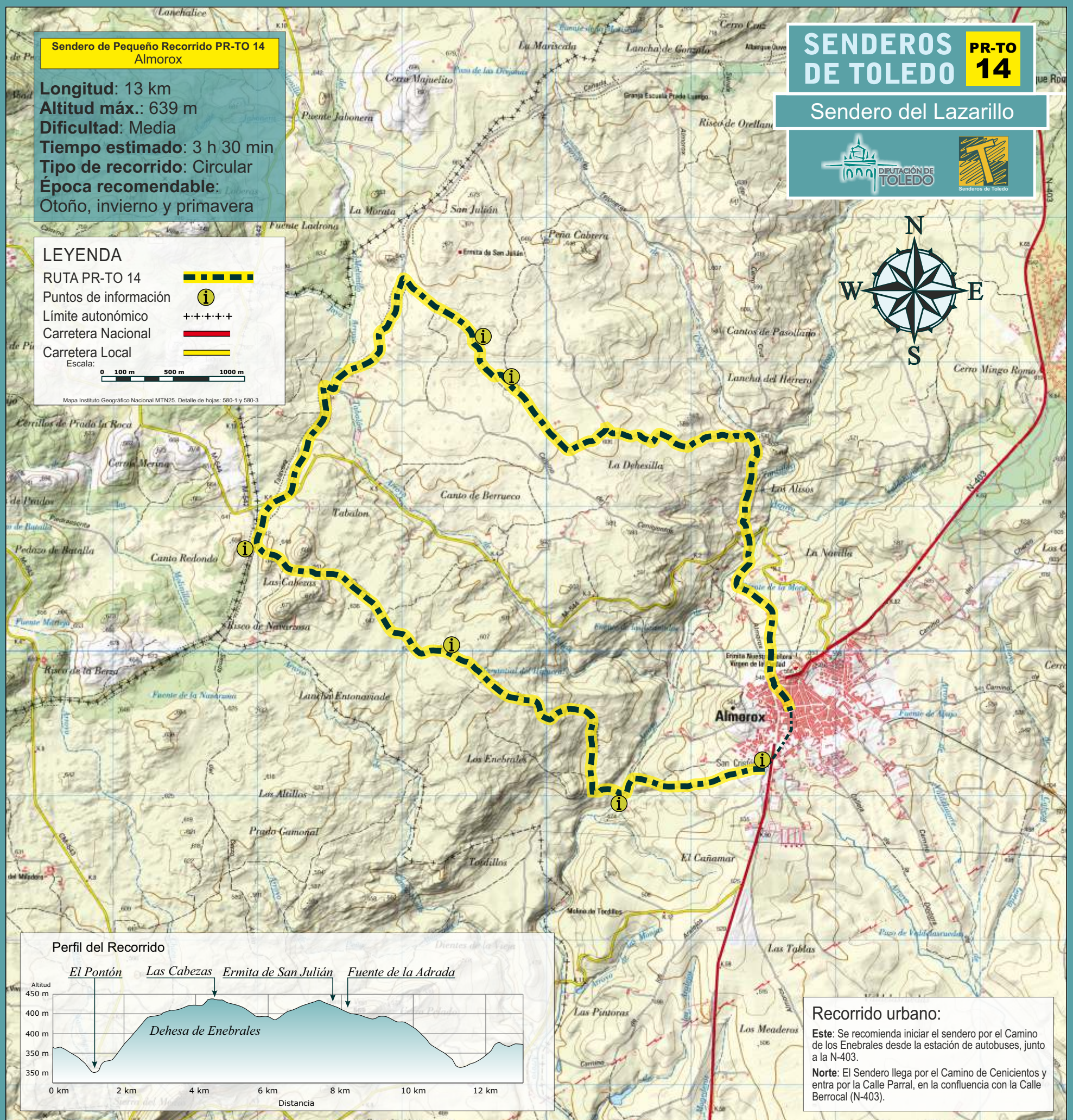

### Perfil del Recorrido



### Recorrido urbano:

**Este:** Se recomienda iniciar el sendero por el Camino de los Enebrales desde la estación de autobuses, junto a la N-403.

**Norte:** El Sendero llega por el Camino de Cenicientos y entra por la Calle Parral, en la confluencia con la Calle Berrocal (N-403).